



Unterwegs aufs Logo  
achten – hier gibt es  
Trinkwasser.

Stand 12/2020

Herausgeber: Förderverein Wunderblutkirche St. Nikolai e. V., Große Straße 25, 19336 Bad Wilsnack, Bearbeitung: Andrea van Bezouwen, Grafik: Kathrin Reiter



#biopilgern



wegenachwilsnack.de



Das Projekt wird aus Lotteriemitteln des Ministeriums für  
Landwirtschaft, Umwelt und Klimaschutz (MLUK) des  
Landes Brandenburg gefördert.

AKTION NACHHALTIGE ENTWICKLUNG  
**LOKALE AGENDA 21**

BERLIN – BAD WILSNACK

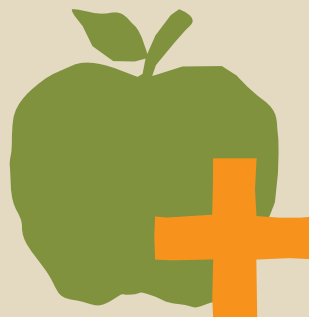

# BIO PILGERN

16 sympathische Hofläden, Bistros und Cafés finden sich auf dem historischen Pilgerweg zwischen Berlin und Bad Wilsnack. Mit viel Liebe und Idealismus tragen die Betreiber\*innen dazu bei, dass die Pilgerreise eine rundum beglückende Erfahrung für Leib und Seele wird!



 = bio

**Adresse, Telefon und Öffnungszeiten:**

wegenachwilsnack.de/biopilgern

**Fotos und Aktuelles:**

Kanal **biopilgern** auf Instagram und Facebook

## Gut gepflegt von Berlin nach Bad Wilsnack – dafür sorgen:

Flatow: Bäckerei Guse  
Hauptstraße 11

Linum: Linumer Landhof  
linumer-landhof.de

Landleben Linum  
landleben-linum.de

Rixmanns Hof  
gemuese-und-obst.de

Ökohof Kuhhorst   
diekuhorster.de

Rohrlack: Bäckerei Vollkern   
baeckerei-vollkern.de

Gärtnerei Sternhof   
Dorfstraße 19

Gestüt & Pension Lindenhof  
pension-gestuet-lindenhof.de  
(Stutenmilch / mit Anmeldung)

Barsikow: Kulturcafé-Bistro  
„Alter Konsum Barsikow“  
alterkonsum.de

Kyritz: Bioladen Natürlich & Gesund   
Johann-Sebastian-Bach-Straße 37

Berlitt: Pilgercafé Familie Backhaus  
Dorfstraße 57

Barenthin: SOLAWI Waldgarten   
solawi-waldgarten.de  
(nur mit Anmeldung)

Görike: Landgeschmack Fleisch & Wurst  
landgeschmack.de

Plattenburg: Bauernhof Cornelia Schmidt   
Burgstraße 11

Bad Wilsnack: Biofleischerei Sonnenberg   
prignitzer-bio-fleischerei.de

Perleberg: Naturkostladen   
Bio & Bewusstsein  
Puschkinstraße 10